

Come iscriversi

L'iscrizione può essere effettuata solo **ONLINE** compilando la modulistica tramite il form dal sito della cooperativa www.fides-assistenza.org

(Servizi per l'infanzia - modulistica - Centri Estivi 2023 - Centri Estivi ragazzi Maserada sul Piave)

NB: si ricorda di allegare al modulo di iscrizione le deleghe per il ritiro del minore, eventuali certificati ecc.

Per informazioni e assistenza rivolgersi alla Cooperativa tel 348-5446157

TERMINE ULTIMO PER LE ISCRIZIONI
22 MAGGIO
MINIMO 2 SETTIMANE
DI ISCRIZIONE CONSECUTIVE

Informazioni generali

Al fine del buon inserimento al Centro Estivo, i genitori devono indicare eventuali bisogni particolari del proprio figlio; i bambini devono essere autonomi nelle attività comuni e avere la capacità di aderire alle misure preventive da attuarsi per ridurre il rischio di



TERMINE ULTIMO
PER LE ISCRIZIONI 22 MAGGIO

Modalità di pagamento

Il pagamento deve essere effettuato prima dell'inizio del Centro Estivo entro e non oltre il 30 maggio e inviato OBBLIGATORIAMENTE via mail a info@fides-assistenza.org

Il pagamento della quota di iscrizione deve essere effettuata con versamento **a favore di Fides Soc. Coop. sociale** indicando nella causale:

"Centri Estivi 2023 Maserada sul Piave, il nome, cognome del bambino, Codice Fiscale e numero di settimane".

Il pagamento avverrà esclusivamente tramite bonifico bancario.

IBAN: IT85K0835661551000000102941

NB. È possibile richiedere copia via mail dello scontrino relativo alla frequentazione al servizio entro e non oltre il 31/12/2023, esibendo copia del versamento.

COOPERATIVA FIDES
VIA PASTRENGO 14
VILLORBA (TV)
REFERENTE SIMONETTA
Telefono: 348/5446157

E-MAIL: info@fides-assistenza.org

SITO: www.fides-assistenza.org

Segui le nostre attività
su facebook e instagram



Centro Estivo Comunale di Maserada sul Piave Ragazzi 2023 dai 6 agli 11 anni

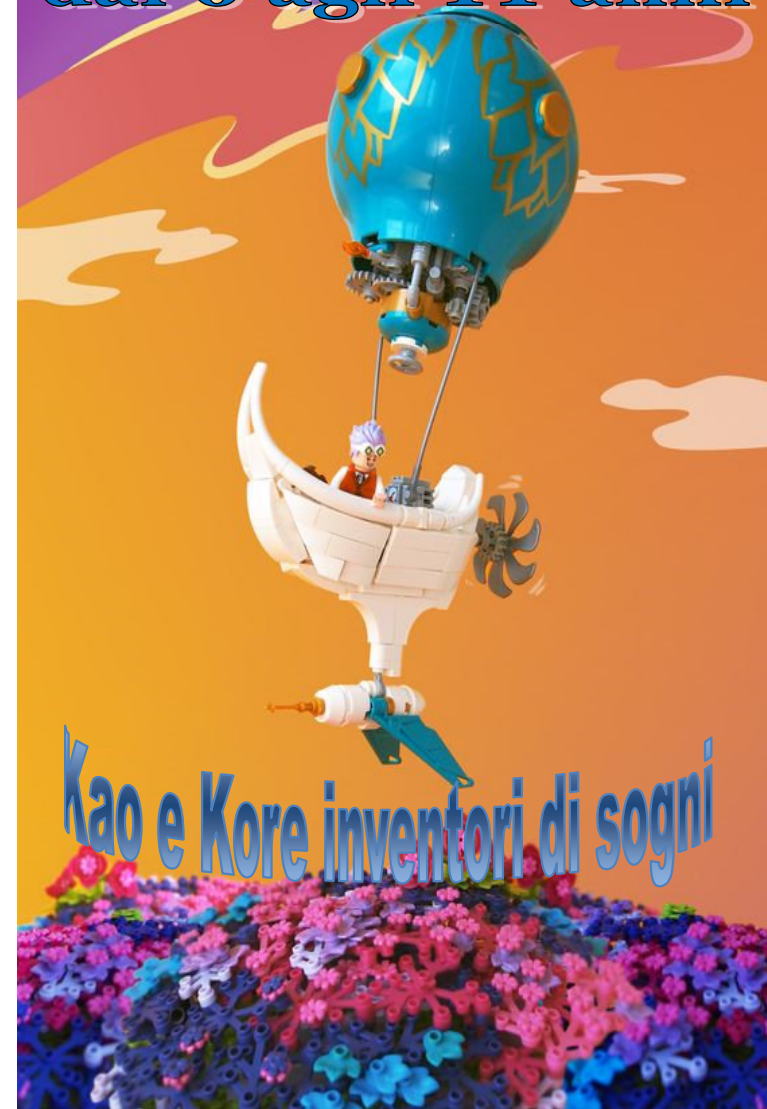

DAL 12 GIUGNO AL 28 LUGLIO
Scuola primaria di Maserada sul Piave

Il progetto

I gemelli Kao e Kore sono due piccoli maghetti e su cosa fare da grandi iniziano a far progetti. Una mondana vogliono brevettare e un sogno realizzare. L'Accademia delle scienze magiche frequentano e con il Professor Gaius ogni giorno sperimentano. Ma attenzione! Kieran è in agguato e rischiano che ogni sogno venga rovinato. Riusciranno Kao e Kore a portare a termine il loro progetto?

L'Assemblea dei maghi non ha alcun dubbio. E voi?

Per scoprirlo venite con noi!

VI ASPETTIAMO NUMEROSI!

Attività proposte

Verranno proposti laboratori di alchimia, $x+y$ =fisica Kids, cartastraccia, laboratori creativi e manuali, di pittura, di musica, l'astrolabio, laboratorio "Tracce del passato" e letture ad "alta quota" e tanto altro ancora. Non mancheranno giochi d'acqua, di movimento e di gruppo all'insegna del divertimento! Si organizzerà e festeggerà tutti insieme il WORLD DREAM DAY.

Cosa portare?

Ogni ragazzo deve avere uno zainetto dotato di ETICHETTA con nome e cognome contenente i seguenti materiali: cappellino, borraccia o bottiglietta d'acqua, merenda, asciugamano da spiaggia o materassino, un cambio completo, calzini antiscivolo, sacchetto di plastica per mettere le scarpe, gel disinfettante per mani, una mascherina da portare in caso di necessità.



Quando e dove

Il Centro Estivo avrà luogo per cinque giorni alla settimana dal lunedì al venerdì presso il **Plesso Scolastico di Maserada Capoluogo**.

IL SERVIZIO SARA' ATTIVATO CON UN MINIMO DI 10 ADESIONI ALLA SETTIMANA

Orario: dalle 7:30 alle 13:00

L'entrata e il ritiro al Centro Estivo saranno organizzati in orari scaglionati

L'accoglienza è prevista dalle 7.30 alle 9.00

l'uscita dalle 12.00 alle 13.00.

COSTO SETTIMANALE € 68

Minimo due settimane consecutive

DAL 12 GIUGNO AL 28 LUGLIO

Possibilità di prolungamento d'orario con uscita alle 14.00 oppure tempo pieno sino alle 17.30

inviando specifica richiesta via e mail a

info@fides-assistenza.org

Qualora si raggiungano minimo 10 adesioni alla settimana il servizio verrà attivato con pranzo al sacco e verrà comunicata dalla Cooperativa la quota settimanale per l'orario 7.30-14.00 e 7.30-17.30 entro il 25 maggio.

Il servizio potrà proseguire nel mese di agosto sino a ridosso dell'anno scolastico con un minimo di 10 adesioni previo accordi con la Cooperativa.

A chi è rivolto?

Il servizio si rivolge ai ragazzi dai 6 agli 11 anni

Proroghe settimanali

Si possono aggiungere settimane durante il Centro Estivo, previo accordo con il coordinatore del Centro Estivo e disponibilità dei posti.

E' necessario compilare nuovamente il modulo di iscrizione dal sito della cooperativa entro il giovedì antecedente la settimana d'interesse.

Rimborsi

Si rimborsa l'80% della quota settimanale solo in caso di settimane intere non usufruite per motivi di malattia, comprovati dal certificato medico.

