

Dessert COME ISCRIVERSI

Al momento dell'iscrizione dovranno essere consegnati il modulo d'iscrizione compilato in tutte le sue parti e la copia di avvenuto pagamento nel caso in cui si scelga il bonifico bancario (Fides-società cooperativa sociale, IBAN: IT34B0707461551020000102941; Causale: centri estivi Maserada 2015, nome e cognome del bambino, numero di settimane). La quota può essere versata anche in contanti al momento dell'iscrizione. E' possibile aggiungere settimane di iscrizione durante il centro estivo, previo accordo con la coordinatrice compatibilmente con la disponibilità di posti.

ISCRIZIONI

Presso la Biblioteca Comunale di Maserada
(Viale Caccianiga 100/A)

Nei giorni:

-lunedì: 15.00 – 18.30

-martedì: 15.00 – 22.00

-mercoledì: 9.00 – 12.00 / 15.00 – 18.30

-giovedì: 15.00 – 18.30

-venerdì: 15.00 – 18.30

-sabato: 9.00 – 12.00

Telefono: 0422/878415

E-mail: biblioteca@comune.maserada.tv.it

PER INFO:

Bovo Simonetta: Tel. 348-5446157

E-mail: info@fides-assistenza.org

Sito: www.fides-assistenza.org



fides
SERVIZI DI ASSISTENZA PRIVATA

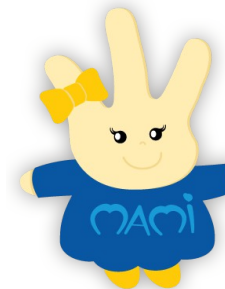

CENTRI ESTIVI 2015
Il menù FIDES presenta:

**MISTER
SUMMER
CHEF**



Dal 15 giugno al 7 agosto

Dal 31 agosto all' 11 settembre

Antipasti

DESCRIZIONE DEL SERVIZIO

Quest'anno al centro estivo avvicineremo i bambini al mondo della cucina e dell'alimentazione sana, mettendo le mani in pasta e stimolando l'esecuzione di compiti precisi senza rinunciare ad un approccio ludico e creativo.

DOVE?: Scuola Primaria Giovanni Pascoli, Via dello Stadio 8

FASCIA D'ETA': bambini frequentanti la scuola dell'infanzia e la scuola primaria

ORARIO: dal lunedì al venerdì dalle 7.45 alle 17.00

PASTO: pranzo al sacco

Primi piatti

LE TARIFFE

Quote settimanali:

- tempo parziale (7.45-12.30) : € 45

-tempo parziale + pranzo (7.45-14.00): € 55

- tempo pieno (7.45-17.00): € 65

Al momento dell'iscrizione è necessario versare un acconto di 20€ per ogni settimana d'iscrizione e 10€ di assicurazione ad iscritto.

DA SAPERE:

-Si porta uno zainetto con qualcosa da bere, una merenda e un cambio;

-E' meglio indossare abiti semplici, pratici e comodi, dato che faremo tante attività con i colori e tanti giochi all'aperto.

Secondi piatti

LA GIORNATA TIPO

DALLE 7.45 ALLE 8.30

Accoglienza dei bambini – giochi tranquilli

DALLE 8.30 ALLE 9.00

Appello e momento comune

DALLE 9.00 ALLE 10.30

Laboratori culinari, creativi, sportivi

DALLE 10.45 ALLE 11.00

Merenda e gioco libero

DALLE 11.00 ALLE 12.15

Giochi di gruppo, sfide culinarie e tornei

DALLE 12.15 ALLE 12.30

Uscita con assistenza arrivo genitori

DALLE 12.30 ALLE 13.15

Pranzo al sacco

DALLE 13.15 ALLE 14.15

Giochi tranquilli—riposino (materne) / 2° uscita: ore 14

DALLE 14.15 ALLE 15.30

Assistenza compiti – Laboratori creativo manuali di gruppo

DALLE 15.30 ALLE 16.00

Merenda e giochi in giardino

DALLE 16.00 ALLE 16.45

Giochi, canti e balli in giardino

DALLE 16.45 ALLE 17.00

Uscita con assistenza arrivo genitori